FRANCO VESPO PERITO
VIA S. CABOTO N. 28 - PORDENONE
TEL/FAX 0434/28871 E-mail: f.vespo@tin.it
P.IVA 00341490938 C.F. VSP FNC 46E18 F271C

REGIONE FRIULI VENEZIA - GIULIA PROVINCIA DI PORDENONE

COMUNE DI PORDENONE

PROPRIETA': COMUNE DI PORDENONE
SETTORE LAVORI PUBBLICI – 33170 PORDENONE (PN)

PROGETTO DI ADEGUAMENTO ANTINCENDIO DEL BOCCIODROMO COMUNALE DI VIA MUSILE IN LOCALITA' TORRE – PORDENONE
VIA MUSILE – 33170 PORDENONE (PN)

N. TAVOLA
1
VV,F

SCALA 1:100

PROGETTO PREVENZIONE INCENDI

ISTANZA DI SEGNALAZIONE CERTIFICATA INIZIO ATTIVITA' ATTIVITA' N. 65.1.B SOGGETTA AI CONTROLLI DI PREVENZIONE INCENDI AI SENSI DEL D.P.R. 151/2011
IMPIANTI DI PROTEZIONE ATTIVA E PASSIVA E VIE D'ESODO
PIANTA PIANO TERRA

PERCORSO	PRATICA N. 983/2017 – FRANCO – DOCUMENTI – LAVORI AUTOCAD 2017 – LAVORI COMUNE DI PORDENONE – BOCCIODROMO – PRATICA ESTADA PARERE DI SCIA					
AGGIORNAMENTI	26.04.2017	20.04.2018	MAGGIO 2018			
AGGIORNAMENTI						

A norma di legge il presente disegno non potrà essere riprodotto né consegnato a terzi né utilizzato per scopi diversi da quello di destinazione senza l'autorizzazione scritta di quanto stabilito che ne detiene la proprietà.

LEGENDA

- PORTA RESISTENTE AL FUOCO EI DOTATE DI CONDISENSO DI AUTOCHIUSURA
- PERCORSO DI USCITA ORIZZONTALE
- PERCORSO DI USCITA VERSO L'ALTO
- PERCORSO DI USCITA VERSO IL BASSO
- ESTINTORE PORTATILE A POLVERE DA 6 Kg. CLASSE DI FUOCO 34A 233BC
- ESTINTORE PORTATILE A CO2 DA 5 Kg. CLASSE DI FUOCO 113B
- IDRANTE A NASPO DN 25 CE UNI EN 671-1 CON TUBAZIONE SEMIRIGIDA UNI EN 694 E LANCIA
- LAMPADA ILLUMINAZIONE DI EMERGENZA
- PULSANTE ALLARME ANTINCENDIO
- SIRENA INDIRIZZATA PANNELLO OTTICO-ACUSTICO
- ATTACCO PER AUTOPOMPA SINGOLO
- SIRENA ALLARME ESTERNA ANTINCENDIO
- PULSANTE DI SGANCIO
- CARTELLO SEGNALAZIONE ATTACCO DI MANDATA PER AUTOPOMPA
- PUNTO DI RACCOLTA - AREA SICURA
- CARTELLO SEGNALAZIONE INFERMERIA-PRONTO SOCCORSO
- VERIFICA LUNGHEZZA MAX TUBAZIONE CON LA REGOLA DEL FILO TESO IDRANTE A NASPO CON MANICHETTA L=20m.
- (A) Opere di posa di rivestimento di pareti in laterizio forato sp. 80 mm, realizzato con lastre "FIREGUARD 13" sp. 12,7 mm. costituite da silicate e soffitti di calcio, esenti da amianto. Resistenza al fuoco EI 120
- (B) Opere di posa di parete in cartongesso, chiusura vano passaggio canalizzazioni di mandata, realizzate con struttura in profili montanti verticali in "C" e guide orizzontali a "U" disposte a pavimento e a soffitto, rivestiti con lastre in cartongesso standard sp. 25,4 mm. Rivestimento parete su lato esposto al fuoco con due lastre "FIREGUARD 25" sp. 24,5 mm..
- (C) Opere di installazione porzione perimetrale della serranda tagliafuoco finestra su canalizzazione di ventilazione, presente all'interno del locale centrale termica, mediante posa di schiuma antincendio con caratteristiche EI 120 certificata da rapporto di classificazione.
- (D) Opere di posa di setto verticale per tamponamento vanchi dischi (pilifa presente sul pavimento del locale depositi-contatore ENEL) realizzato con due lastre FIREGUARD 25 sp. 25,4 mm., costituite da silicati e solfati di calcio, esenti da amianto. (resistenza al fuoco EI 120)

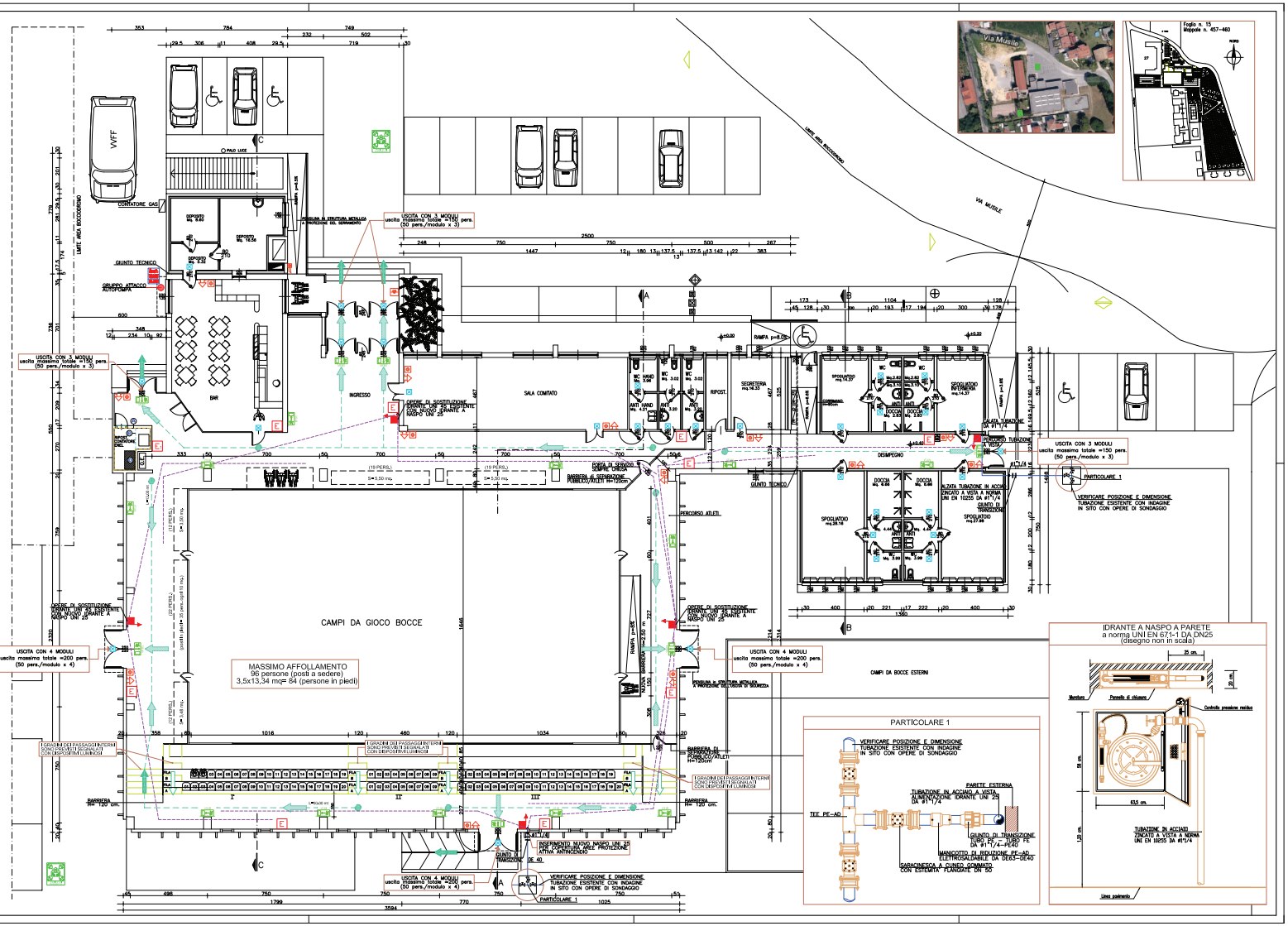

FRANCO VESPO PERITO
VIA S. CABOTO N. 28 - PORDENONE
TEL/FAX 0434/28871° E-mail: f.vespo@tin.it
P.IVA 00341490936° C.F. VSP FNC 46E18 F271C

REGIONE FRIULI VENEZIA - GIULIA PROVINCIA DI PORDENONE

COMUNE DI PORDENONE

PROPRIETA': COMUNE DI PORDENONE
SETTORE LAVORI PUBBLICI – 33170 PORDENONE (PN)

PROGETTO DI ADEGUAMENTO ANTINCENDIO DEL BOCCIODROMO COMUNALE DI VIA MUSILE IN LOCALITA' TORRE – PORDENONE
VIA MUSILE – 33170 PORDENONE (PN)

N. TAVOLA
2
VV.F

PROGETTO IMPIANTO ELETTRICO

ISTANZA DI SEGNALAZIONE CERTIFICATA INIZIO ATTIVITA'
ATTIVITA' N. 65.1.B SOGGETTA AI CONTROLLI DI PREVENZIONE INCENDI AI SENSI DEL D.P.R. 151/2011
IMPIANTO ILLUMINAZIONE DI SICUREZZA E ALLARME ANTINCENDIO
DISTRIBUZIONE LINEE COLLEGAMENTI IMPIANTI - PIANTA PIANO TERRA

SCALA 1:100

PERCORSO	PRATICA N. 982/2017 – FRANCO – DOCUMENTI – LAVORI AUTOCAD 2017 – LAVORI COMUNE DI PORDENONE – BOCCIODROMO – PRATICA ESTADA PARERE DI SCIA						
AGGIORNAMENTI	26.04.2017	20.04.2018	MAGGIO 2018				
AGGIORNAMENTI							

A norma di legge il presente disegno non potrà essere riprodotto ne' consegnato a terzi ne' utilizzato per scopi diversi da quello di destinazione senza l'autorizzazione scritta di quanto stabilito che ne detiene la proprietà.

LEGENDA

- Illuminazione d'emergenza a LED da 15W - 6h/1858 - 460x100x100
- Illuminazione d'emergenza per alimentazione centralizzata P=0,1 W
- Illuminazione d'emergenza per alimentazione centralizzata P=0,1 W
- Apparecchio di segnalazione di sicurezza tipo Monofaccia segnalazione Basso
- Apparecchio di segnalazione di sicurezza tipo Monofaccia segnalazione Destro
- Apparecchio di segnalazione di sicurezza tipo Monofaccia segnalazione Sinistro
- Apparecchio di segnalazione di sicurezza tipo Bifaccia segnalazione Destra-Sinistra
- Apparecchio di segnalazione di sicurezza tipo Bifaccia segnalazione Basso-Basso
- SOC Soccorritore Impianto Illuminazione di sicurezza conforme CEI EN 50171
- CRF CENTRALE RILEVAZIONE FUMI / ALLARME
- SENSORE PUNTIFORME OTTICO DI FUMO
- SENSORE PUNTIFORME DIFFERENZIALE DI CALORE
- PULSANTE ALLARME ANTINCENDIO
- SIRENA INDIRIZZATA PANNELLO OTTICO-ACUSTICO
- SIRENA ALLARME ESTERNA ANTINCENDIO
- PULSANTE DI SGANCIO

NELLE VIE DI ESODO PIU LUNGHE DI 20 m GLI APPARECCHI DI EMERGENZA DEVONO ESSERE SUDDIVISI SU DUE CIRCUITI E DISPOSTI IN MODO ALTERNATO LUNGO LA VIE.

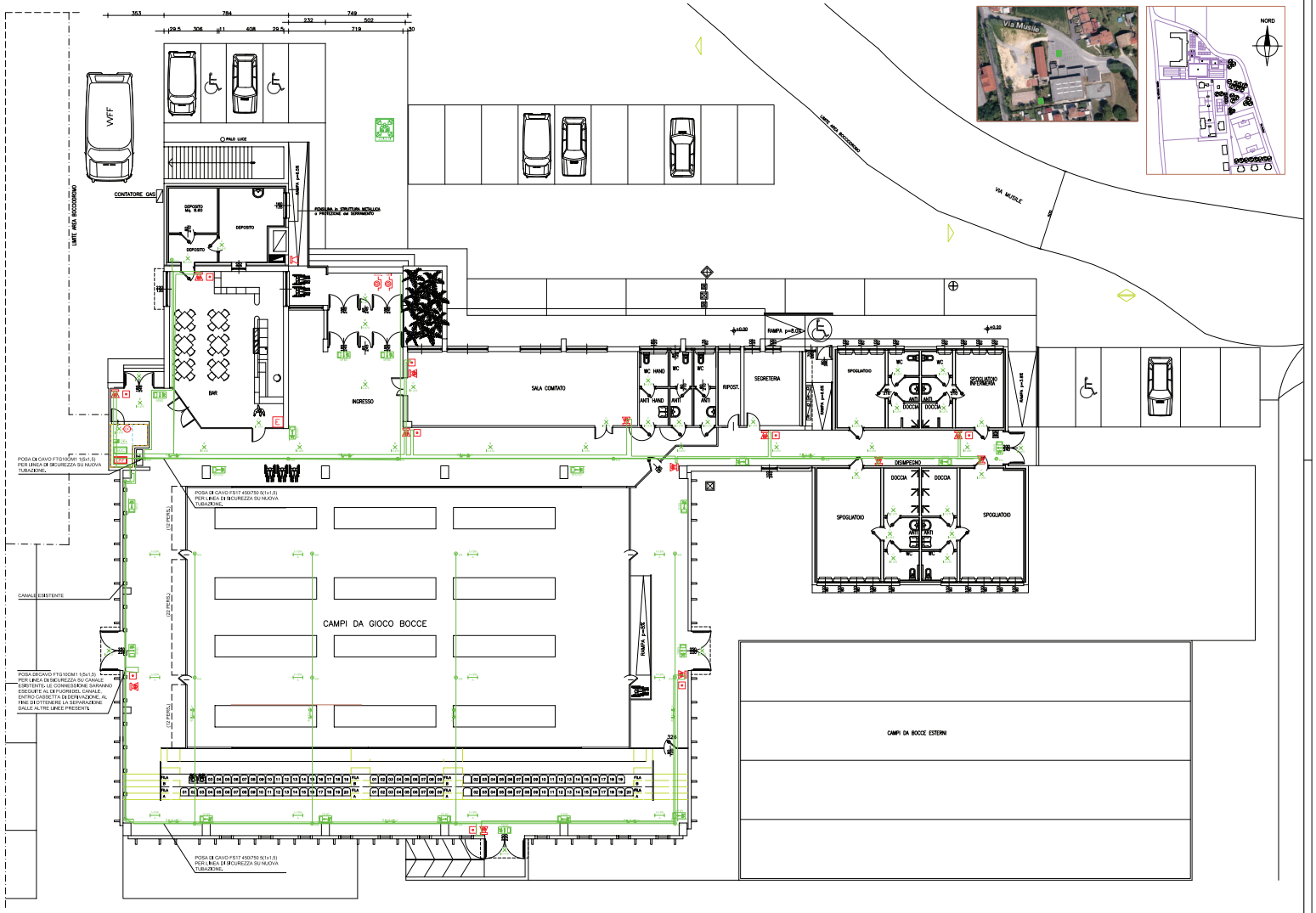

Elenco firmatari

ATTO SOTTOSCRITTO DIGITALMENTE AI SENSI DEL D.P.R. 445/2000 E DEL D.LGS. 82/2005 E SUCCESSIVE MODIFICHE E INTEGRAZIONI

Questo documento è stato firmato da:

NOME: SAKSIDA MARTA
*CODICE FISCALE: **********
DATA FIRMA: 12/01/2024 12:59:44*